

Litumbandyosi Schwesternhaus

Erstellung der Bodenplatte von Oktober bis Ende Dezember 2016
mit Fotos über die gesamte Bauphase, sowie Fotos von Anfang
Februar 2017

Kirche in Litumbandyosi:

links hinter dem Kirchturm beginnt das Baufeld für das Schwesternhaus



Blick vom Kirchturm



Eingang zum Pfarrhaus



Litumbandyosi Masterplan Google Earth

Li untere Ecke

Re untere Ecke

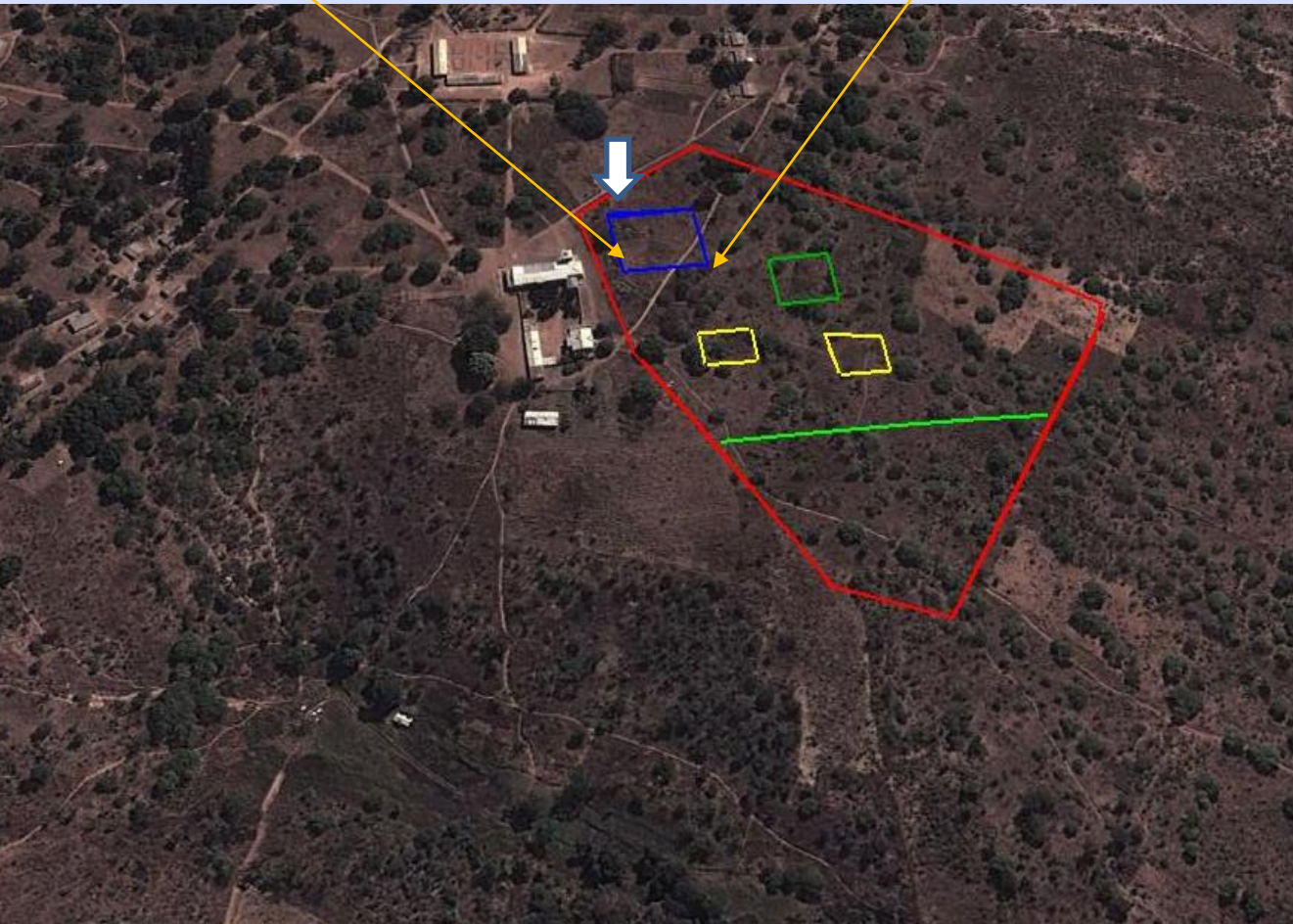

- (red) Ground approx 4 ha
- Access will be from north via the shown road above church
- (blue) Sisterhouse 39m x 32m
- (green) Kindergarten 34m x 21 m
- (yellow) two buildings for future, left: healthcenter right: vocational center
- (green) south of the green line a kitchen garden will be located

Baubesprechung im Juni 2016

Personen von Links nach rechts:

1. Architekt Willy;
2. Baufirma Philbert;
3. Supervisor der Schwestern Fidelis;
4. Gesamtkoordinator Fr. Lukas
5. Franz Alig (PAMOJA)



Personen von Links nach rechts:

1. Sr. Hermana,
2. Sr. Benedikta,
3. Generalvikar Fr. Josephat,
4. Unser Bauberater Rainer Schacht

Baufeldabstecken in Litumbandyosi im Juni 2016



Rechte untere Ecke



linke untere Ecke



Das Baufeld (39m x 32m) für das Schwesternhaus wurde von Architekt Willy nivelliert und festgestellt, das maximal 80 cm Gefälle vorhanden sind. Das Gebäude wird parallel zur Kirche gebaut. Der Zugang zum Gelände erfolgt von oben, von der „Road“ (Abstand 20 m). An der unteren linken Ecke ist der Seitenausgang direkt zum Eingang der Sakristei vorgesehen (gerade im re Bild nicht mehr sichtbar)

Anbau für die Priesterweihe am 4.08., danach Unterkunft für die ersten zwei Schwestern in Litumbandyosi;



Fr. Silverius baut kräftig mit



Der Bruder von Fr. Silverius hilft auch

Container für Materialien und Werkzeuge wurde aufgestellt; Der Anbau ist fast fertig



Baubeginn Schwesternhaus:

Besprechung im Hof der Kirche und Pfarrhaus: Start im Oktober 2016

Filbert

(Bauunternehmer)

Fidelis

(Bauüberwacher aus
Mtwara)

Fr. Lukas

(Gesamtkoordinator)

Fr. Orestes

(Pfarrer Litumbandyosi)



Baubeginn Schwesternhaus: Fundamentarbeiten

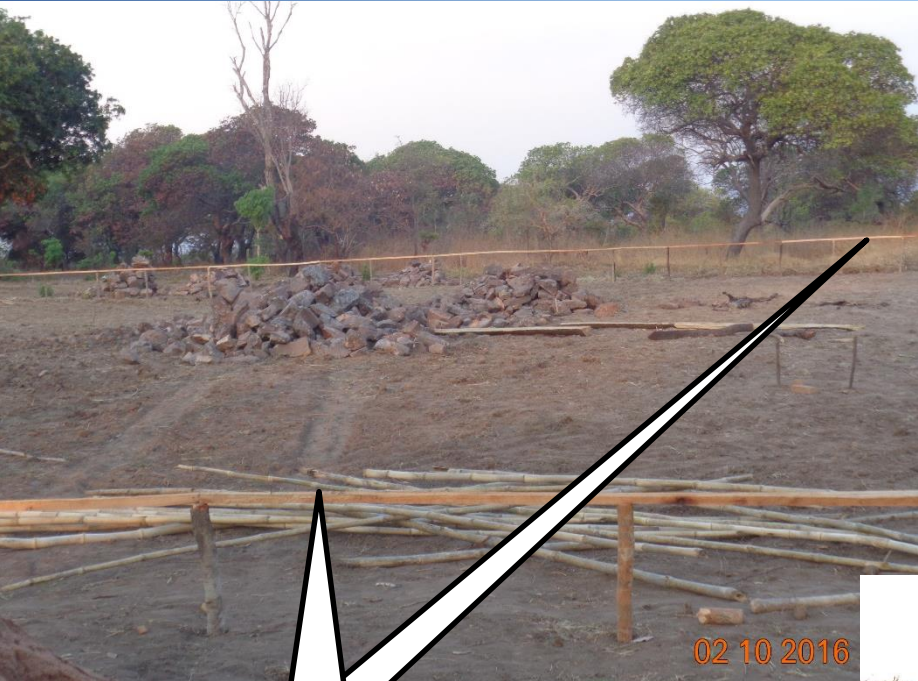

Baufeldgrenzen

Steine für Fundament



Status am 6.10.: Die Fundamente sind gegraben und der erste Zement ist schon angeliefert.



Status am 24.10.



Status am 28.10.



Status am 15.11.



Status am 3.11.



Status am 25.11.



Status am 29.12.



Status am 29.12.



Bodenplattenbesichtigung am 25.01.2017

mit (v. L.) dem Bauunternehmer Filbert, dem Bauüberwacher der Schwestern Fidelis, Sr. Hermana, der Erzieherin Agnella, Sr. Oberin Tadea, Zainabu (Erzieherin), Fr. Lukas, Fr. Orestes, Architekt Willy



Status 25.01. 2017:

Bodenplatte aus verschiedenen Richtungen; Hütte für die Pausen der Arbeiter



Status Januar 2017



Schwesternhaus



K
i
r
c
h
e

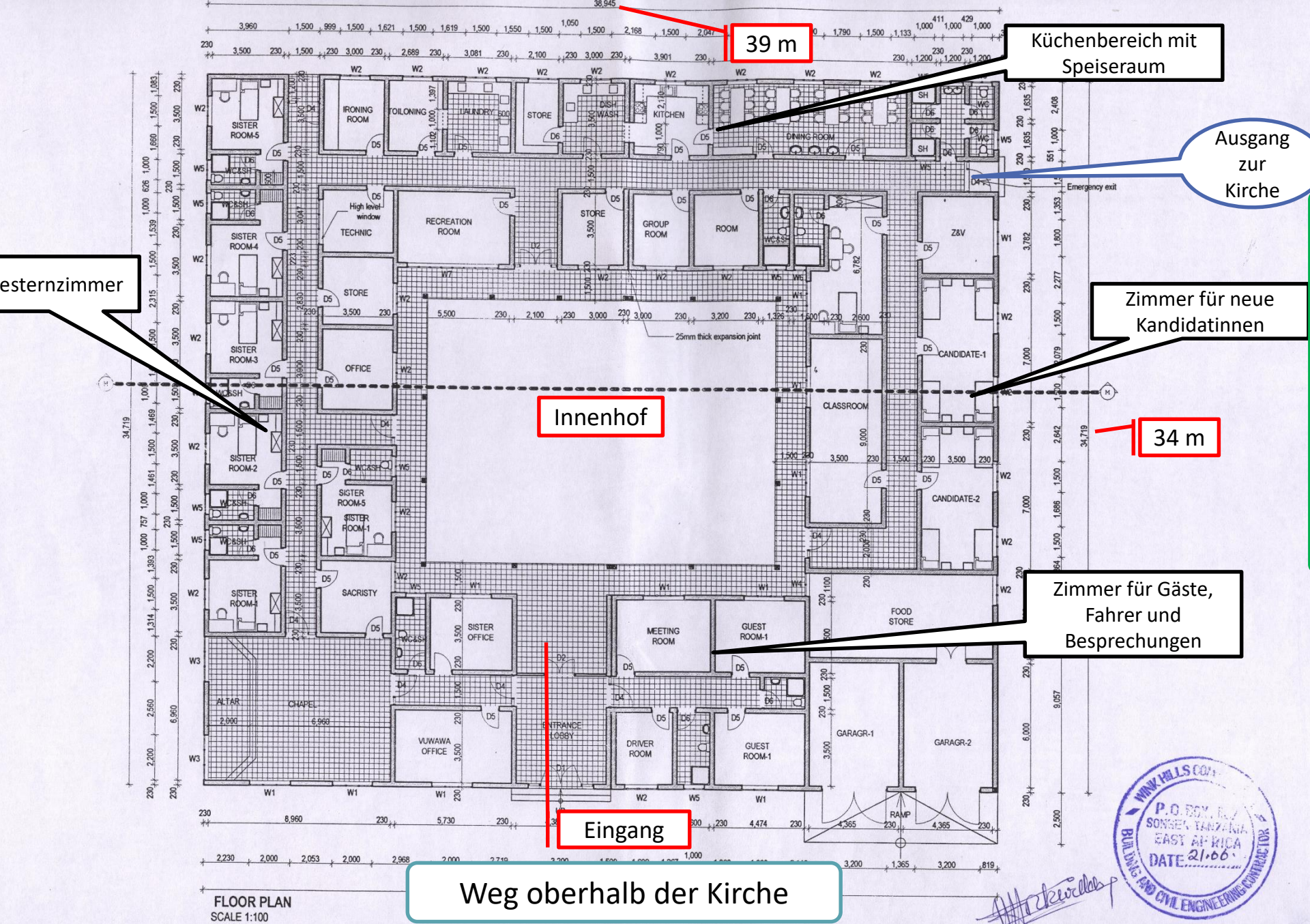

39 m

Küchenbereich mit Speiseraum

Ausgang zur Kirche

Zimmer für neue Kandidatinnen

34 m

Zimmer für Gäste, Fahrer und Besprechungen

Innenhof

Eingang

Weg oberhalb der Kirche



FLOOR PLAN
SCALE 1:100



SECTION M-M
SCALE 1:50

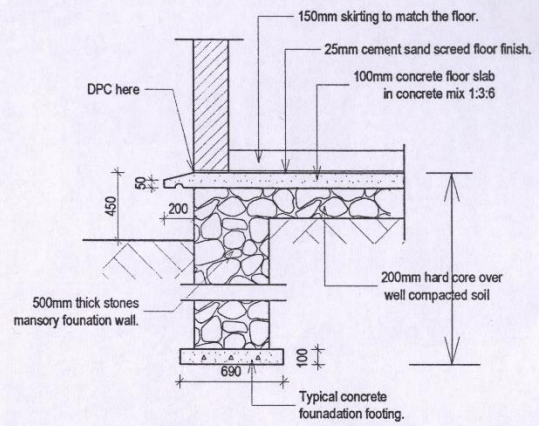

Detail at A
SCALE 1:50

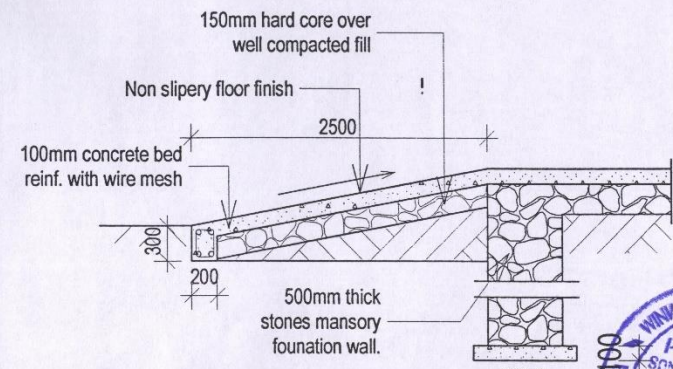

SECTION THROUGH RAMP
SCALE: 1:50

retwillib



CLIENT: DIOCECE OF MBINGA BOX 94 PERAMIHO-TANZANIA		REVISIONS		DESIGNED AND DRAWN BY: WILLY NKWERA Email:eng.willynkwer@yahooc.com	DRAWING NO: 01 DATE: JUNE 2016 SCALE: 1:100
DATE					
REV. BY					

SECTION