

Schwesternhaus

Während der Reise im Juni wurde folgender Status erreicht:

- **Abstecken** des Baufeldes; **Ausrichtung** des Schwesternhauses mit Kirche.
- **Pläne** besprochen und vom Architekten angepasst. **Baukonzept und Rollenverteilung** mit Architekt, Baufirma und Supervisor der Schwestern, sowie dem Gesamtkoordinator Fr. Lukas besprochen und definiert.
- **Bodenplatte** soll bis November erstellt sein. **Kostenangebot Bodenplatte** erhalten, wird nachverhandelt.
- Besichtigung der im Bau befindlichen Anbaus an das Pfarrhaus zur Priesterweihe im August. Kann danach als **Unterkunft für die zwei Schwestern** während der Ausführung des Schwestern Hauses genutzt werden.
- Für Unterkunft Supervisor Schwestern und Watchman ist gesorgt.
- **Wasserversorgungskonzept** (Auffangen Regenwasser und Quellwasser) wird von Fr. Lukas und Flavio Mlaponi erstellt.

Anmerkung: Der Baubeginn kann erst nach der Zusage von Missio gestartet werden, da diese Organisation bereits begonnene Projekte nicht unterstützt.

Kirche in Litumbandyosi:

links hinter dem Kirchturm beginnt das Baufeld für das Schwesternhaus



Litumbandyosi Masterplan Google Earth

Li untere Ecke

Re untere Ecke

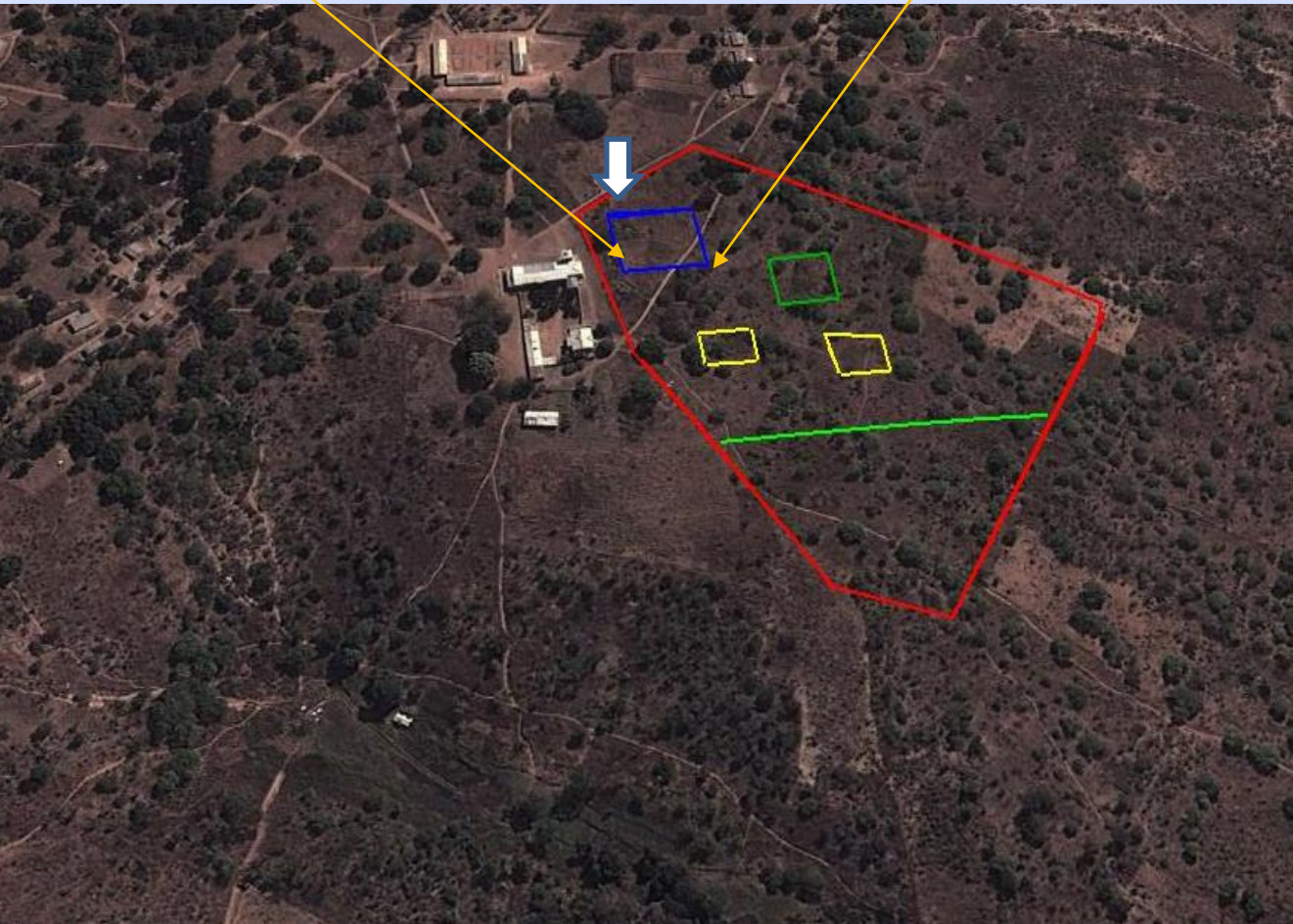

- (red) Ground approx 4 ha
- Access will be from north via the shown road above church
- (blue) Sisterhouse 39m x 32m
- (green) Kindergarten 34m x 21 m
- (yellow) two buildings for future, left: healthcenter right: vocational center
- (green) south of the green line a kitchen garden will be located

Baubesprechung

Personen von Links nach rechts:

1. Architekt Willy; 2. Baufirma Philbert;
3. Supervisor der Schwestern Fidelis; 4. Gesamtkoordinator Fr. Lukas
5. Franz Alig (PAMOJA)



Personen von Links nach rechts:

1. Sr. Hermana, 2. Sr. Benedikta,
3. Generalvikar Fr. Josephat,
4. Unser Bauberater Rainer Schacht

Baufeldabstecken in Litumbandyosi



Rechte untere Ecke



linke untere Ecke



Das Baufeld (39m x 32m) für das Schwesternhaus wurde von Architekt Willy nivelliert und festgestellt, das maximal 80 cm Gefälle vorhanden sind. Das Gebäude wird parallel zur Kirche gebaut. Der Zugang zum Gelände erfolgt von oben, von der „Road“ (Abstand 20 m). An der unteren linken Ecke ist der Seitenausgang direkt zum Eingang der Sakristei vorgesehen (gerade im re Bild nicht mehr sichtbar)

Baufeld Ecken

Bild rechts: untere li Ecke mit Treppe Sakristei im Hintergrund;

Bild unten: untere re Ecke des geplanten Baues;

(Bilderaufnahme von re oberen Ecke)



Anbau für die Priesterweihe am 4.08., danach Unterkunft für die ersten zwei Schwestern in Litumbandyosi;



Fr. Silverius baut kräftig mit



Der Bruder von Fr. Silverius hilft auch

**Container für Materialien und Werkzeuge wurde aufgestellt;
Der Anbau zur Unterbringung der ersten zwei Schwestern ist
fast fertig;**



Die Schwestern übernehmen während des Baues die Materialverwaltung und die Bezahlung der Lieferungen, sowie die Buchführung für das Bauvorhaben.

